沐羊舎
学びは 人を ゆたかにする



冬期講座 正月特訓

12/25（金）~ 1/15（金）

小学生
- 中学受験講座　小３・小４・小５・小６
- 学力開発講座　全学年

中学生・高校生
- 内申受験講座　全学年

Mokuyo-sha.jp

075(746)4134
洛北下鴨教室
京都市右京区
山ノ内養老町
19-15

京都市左京区
下鴨本町 12-3
洛北ビル2F

西京山ノ内教室
075(323)7848

沐羊舎

学びは 人を ゆたかにする

学びは 人を ゆたかにする――。
この信念とともに、10年。

個別指導学習塾というやり方で、民間教育を実践してきました。

無理のない努力で、向上する喜びを実感できる塾。
家庭・学校に次ぐ「サードプレイス」になれる塾。
教える側もみずから学び、子どもたちに手本を示せる塾。

何より受験に強く、努力に見合った成果を出せる塾――。

そんな「明るい努力」ができる学び舎でありたい。
これからも、あり続けたい。

まだまだ道なかば。一歩一歩、理想を追いながら。
日々、子どもたちと向き合っています。

株式会社もくようしゃ代表
博士（教育学）　戸松幸一

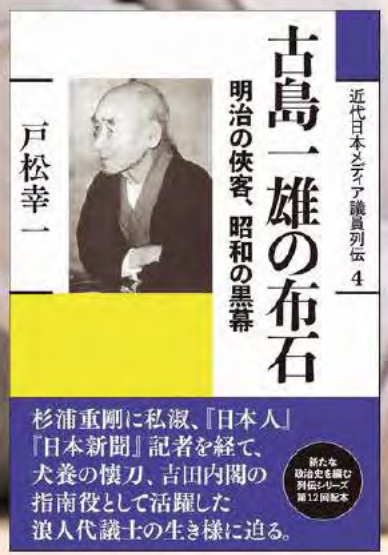





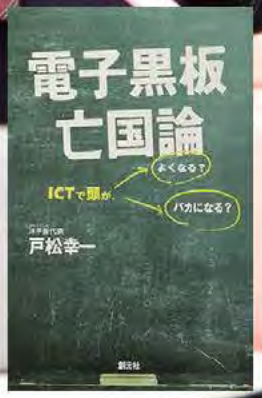

沐羊舎代表の著作
書店にて好評発売中。

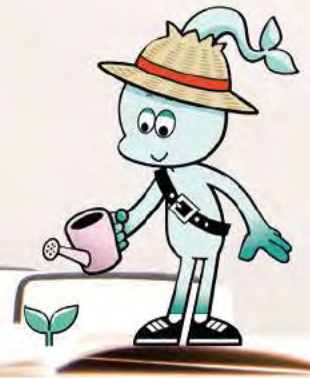

沐羊舎（もくようしゃ）
学びは 人を ゆたかにする

mokuyo-sha.jp

冬期講座・正月特訓　12/25(金)~1/15(金)

おためし4講座　受付中！

4講座（80分×4）　9,000-【税込・諸経費別】

◎洛北・西京高附属中　対策特訓【土曜】

洛北・西京対策で実績あるノウハウをもつ、もくようしゃの特訓講座。
習いごとがいそがしい人、ふだん他塾に通っている人も、気軽に受講できます。

◎中学受験講座　／　洛北西京対策講座

個別指導で本格的受験指導！
志望校や生活リズムに合わせた無駄のないカリキュラムで合格に導きます。
他塾との併行受講や苦手科目強化の単科受講も可能です。

◎学力開発講座　／　知育講座〈パズル道場・ロボットプログラミング〉

中学受験はしないけれど、日々の学習習慣をはぐくみ、高校受験に向けた
早期対策を行う講座です。
パズルやロボットプログラミングの知育講座も好評開講中。



◎内申・受験講座

中学生・高校生向けの講座です。
定期試験対策をしながら、志望校合格に向けて長期的にサポートします。

---------- 〈 切 り 取 り 線 〉 ----------

●もくようしゃ　お問い合わせ票

※切り取り線から切りはなし、窓口へ直接お持ちいただくか、お電話にてお申込みください。

・ご興味のある講座に☑を入れてください（複数可）

□冬期講座　□中学受験講座　□洛北西京対策講座
□洛北西京対策特訓【土曜】　□小6・中3 正月特訓
□学力開発講座　□プログラミング講座　□パズル道場
□知育総合講座　□中学・高校　内申受験講座

・ご希望の要件に☑を入れてください（複数可）

□入会申込　□テスト受験申込　□説明が聞きたい　□無料体験

氏名		性別		学年	小・中・高　年
電話		住所			

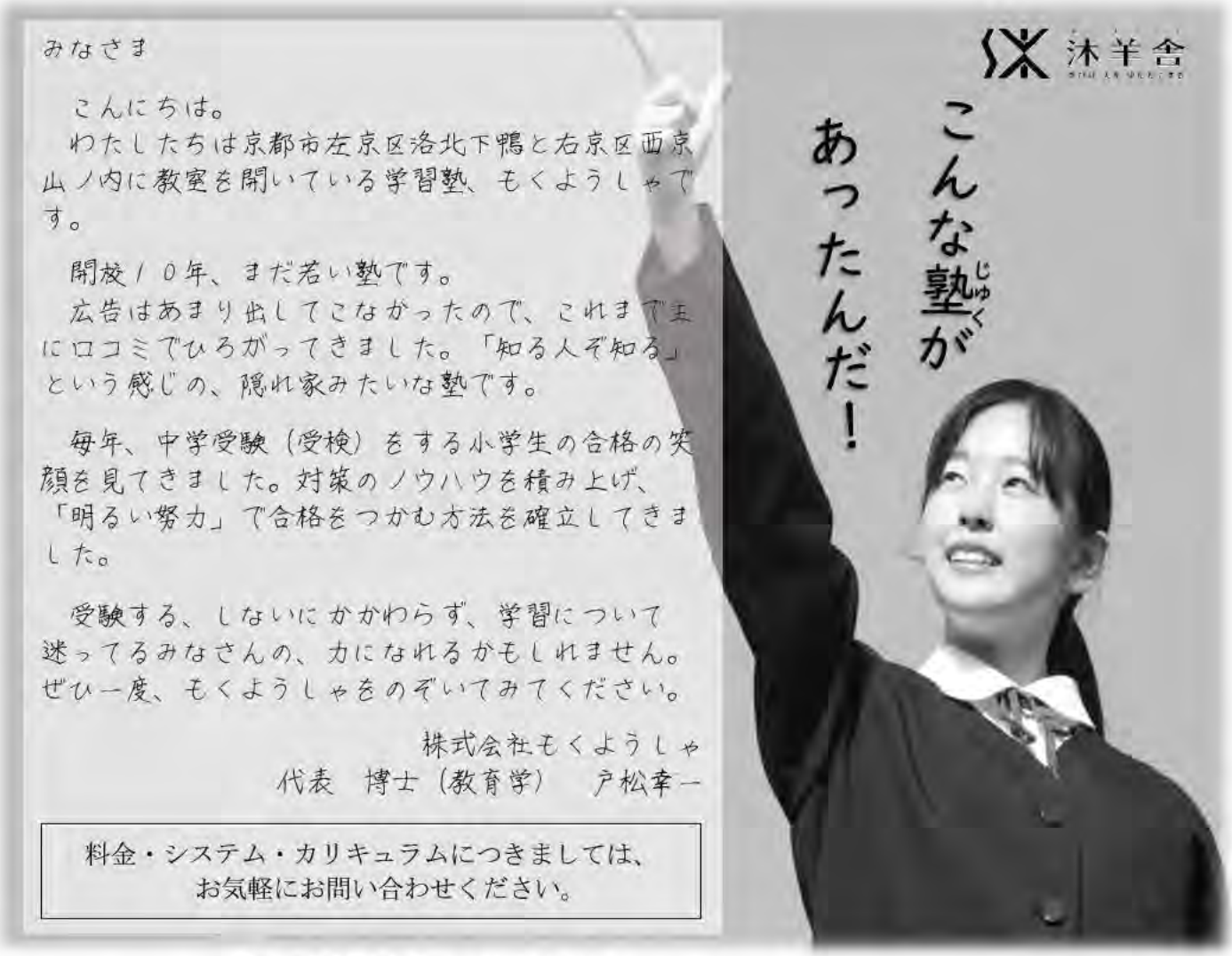

みなさま

こんにちは。
わたしたちは京都市左京区洛北下鴨と右京区西京山ノ内に教室を開いている学習塾、もくようしゃです。

開校10年、まだ若い塾です。
広告はあまり出してこなかったので、これまで主に口コミでひろがってきました。「知る人ぞ知る」という感じの、隠れ家みたいな塾です。

毎年、中学受験（受検）をする小学生の合格の笑顔を見てきました。対策のノウハウを積み上げ、「明るい努力」で合格をつかむ方法を確立してきました。

受験する、しないにかかわらず、学習について迷ってるみなさんの、力になれるかもしれません。ぜひ一度、もくようしゃをのぞいてみてください。

株式会社もくようしゃ
代表　博士（教育学）　戸松幸一

料金・システム・カリキュラムにつきましては、
お気軽にお問い合わせください。



洛北下鴨教室　TEL　075(746)4134
606-0862 京都市左京区下鴨本町12－3洛北ビル2F
市バス「洛北高校前」徒歩1分、地下鉄「北大路」徒歩10分



TEL075(323)7848　西京山ノ内教室
615-0081 京都市右京区山ノ内養老町19－15
嵐電「山ノ内」徒歩1分、阪急「西院」徒歩5分

【PR】 代表による書籍のご案内
戸松幸一
『〈とまつ式〉公立中高一貫校
合格をつかむ作文トレーニング』（創元社、2016）

公立中高一貫校に進学したいけど、適性検査の作文課題は難問ぞろい。作文が苦手な子でも家庭学習で効果的に力を伸ばすコツを沐羊舎代表・戸松幸一が伝授します。実戦的な過去問題と日常的な思考能力を養成する《とまつ式》トレーニングで、志望校合格はもちろん、世界で活躍できる本当の「書く」力を身につけよう!

<u>刊行以来、ご好評をいただき、現在4刷が出ております。</u>適性検査作文課題の解法テクニックや勉強法についてまとめた本です。

本特訓の国語では、この本に書いてあることにも触れながら、<u>本番での得点力を確実に養成します</u>。



冬――。

シン
シン
シン

年が明けたら受験生…。
あいかわらず
部活でいそがしいし、
志望校もはっきりしない。

このままの勉強で
だいじょうぶかなあ…？

中２　男子

もうすぐ
中学生……。

そろそろちゃんと
勉強しないと
いけないのは
分かってるけど、
何から始めれば
いいの！？

小６　女子

本番まであと少し。

追いこみの準備をしたい。
どこかいい場所はないかな…。

小６　中３　受験（検）生

そんなキミに…

沐羊舎（もくようしゃ）の

学びは 人を ゆたかにする

年長～高３

冬期講座と

小6・中3

正月特訓

２Ｆ右奥



各種ご案内
あります。
お気軽に
ご来訪
ください。

いっちょ、
やってみよかー。